

DP_01	Grundschule Altdorf Generalsanierung und Erweiterung
1:50, 1:10	Treppenhaus 1 Neubau
BAUHERR:	Stadt Altdorf Röderstraße 10 90518 Altdorf b. Nürnberg
BAUORT:	Gemarkung: Altdorf Flurst.-Nr. 339/11 Hagenhauser Str. 5 90518 Altdorf b. Nürnberg

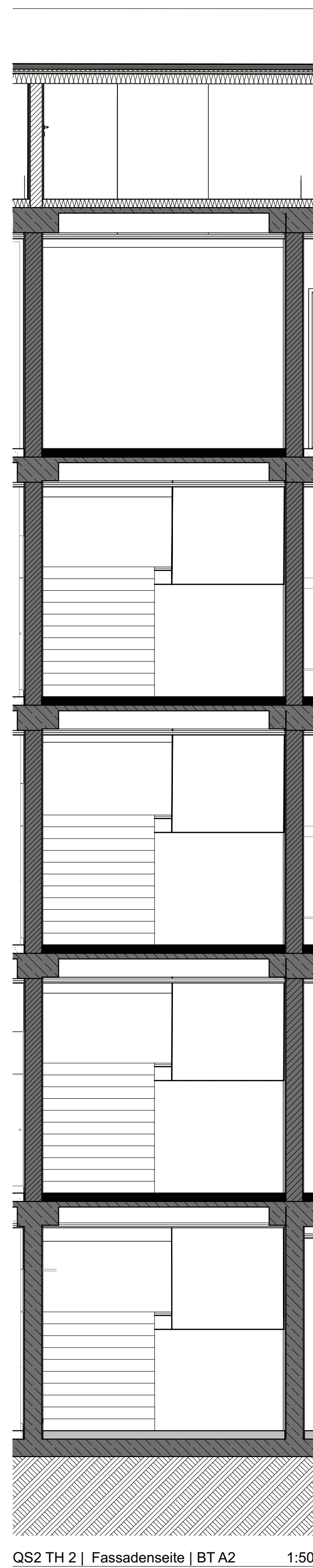

DP_02	Grundschule Altdorf Generalsanierung und Erweiterung
1:50	Treppenhaus 2 Bestand
BAUHERR:	Stadt Altdorf Röderstraße 10 90518 Altdorf b. Nürnberg
BAUORT:	Gemarkung: Altdorf Flurst.-Nr. 339/11 Hagenhauser Str. 5 90518 Altdorf b. Nürnberg

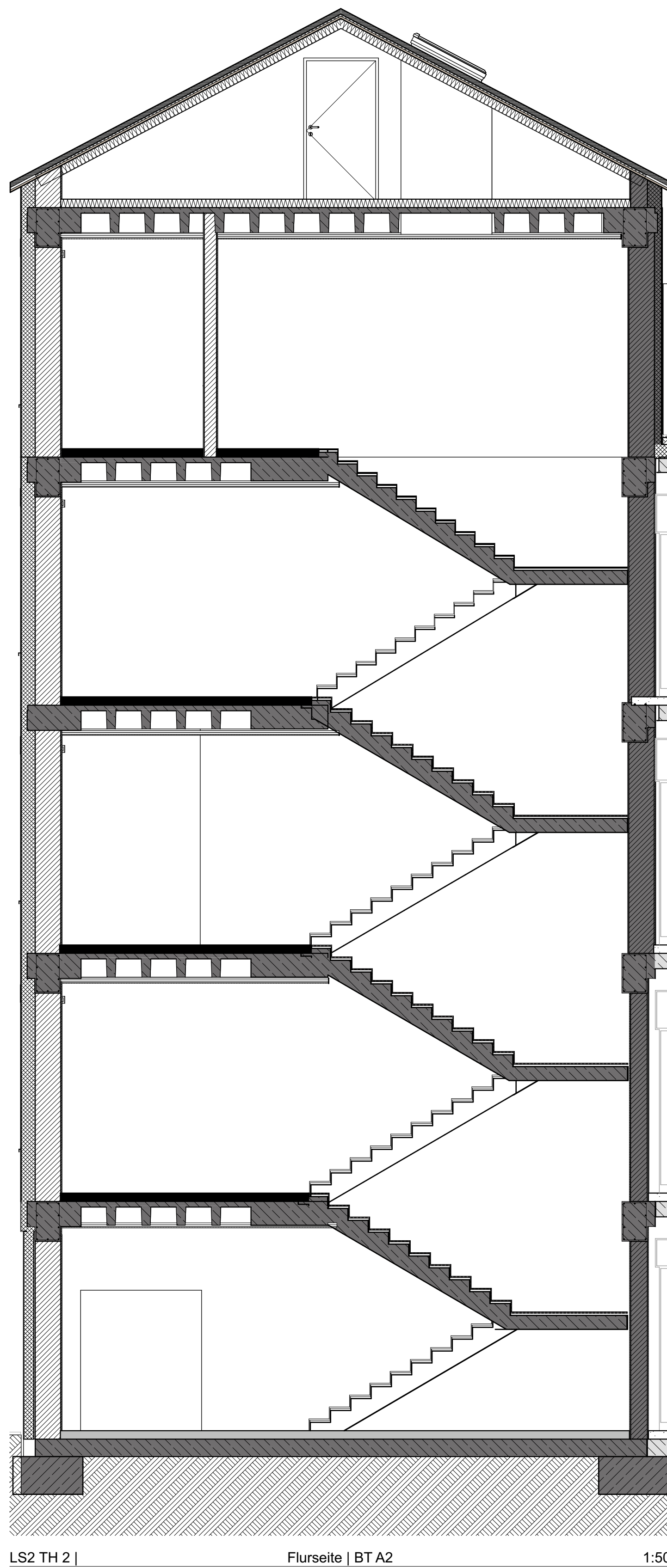
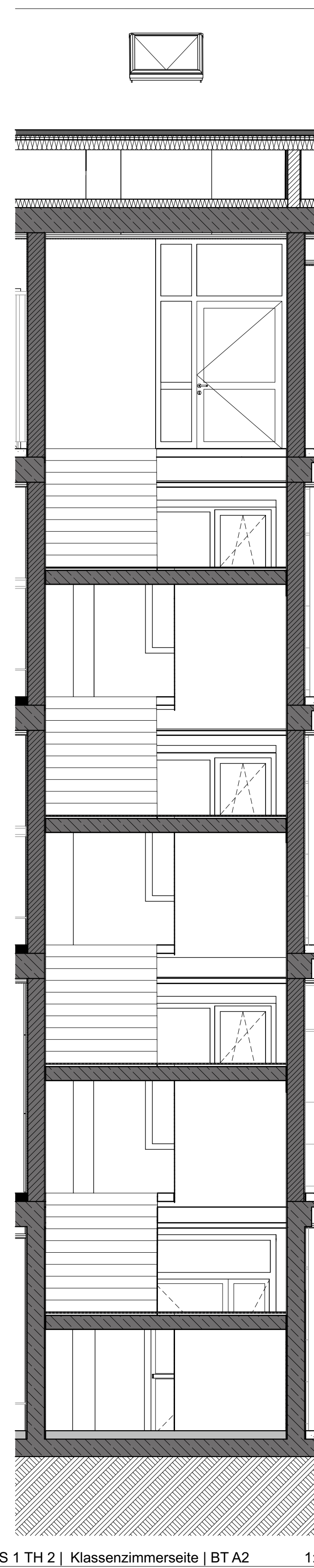
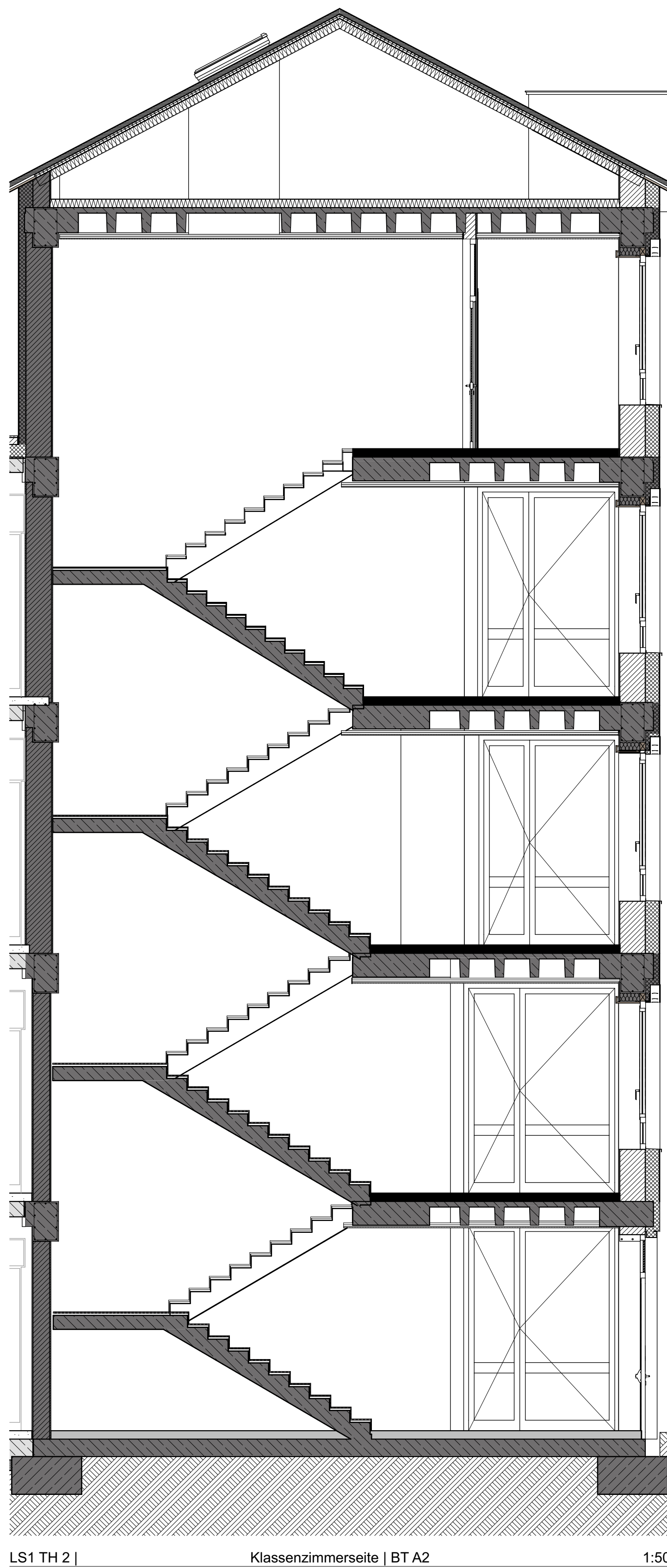
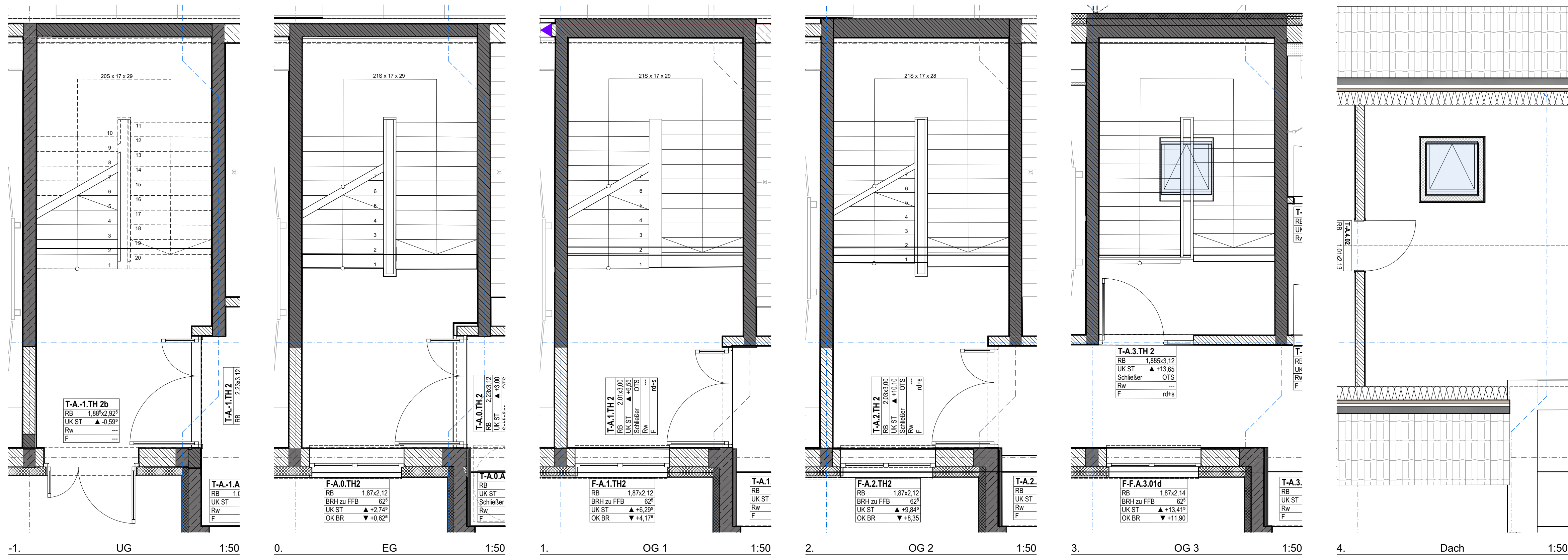
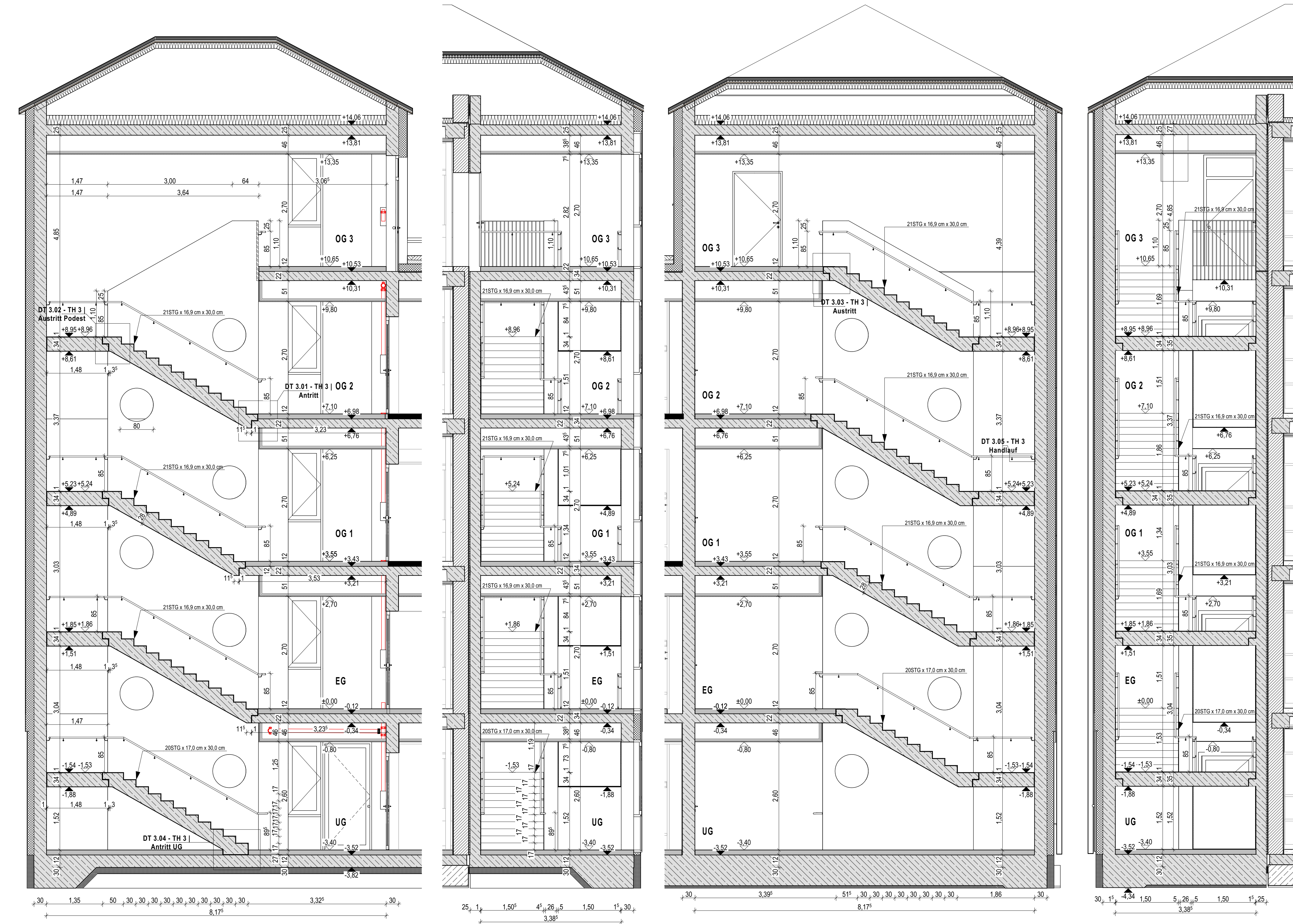
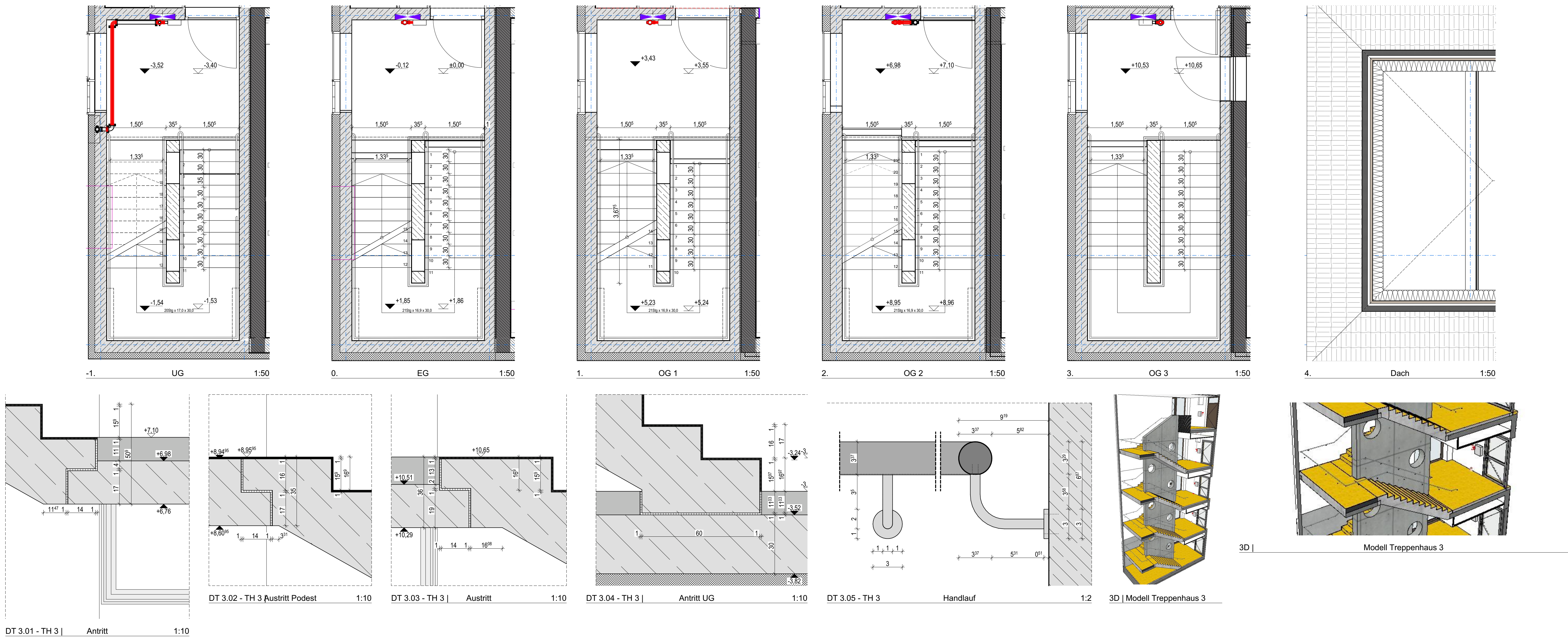

DP_03	Grundschule Altdorf Generalsanierung und Erweiterung
1:50, 1:10	Treppenhaus 3 Neubau
BAUHERR:	Stadt Altdorf Röderstraße 10 90518 Altdorf b. Nürnberg
BAUORT:	Gemarkung: Altdorf Flurst.-Nr. 339/11 Hagenhausener Str. 5 90518 Altdorf b. Nürnberg

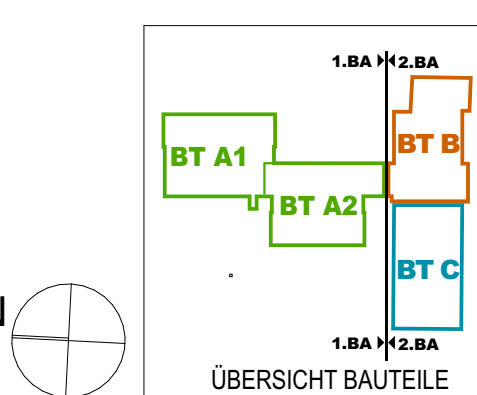
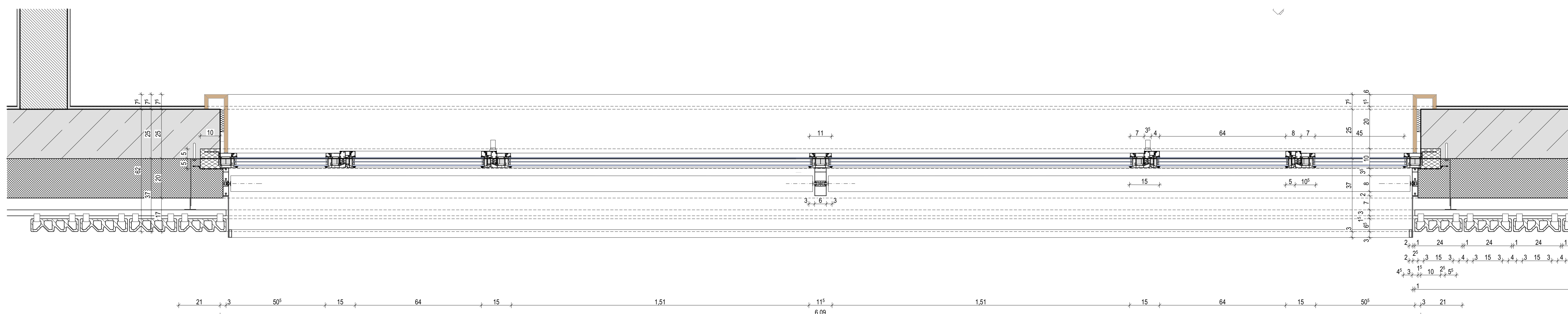
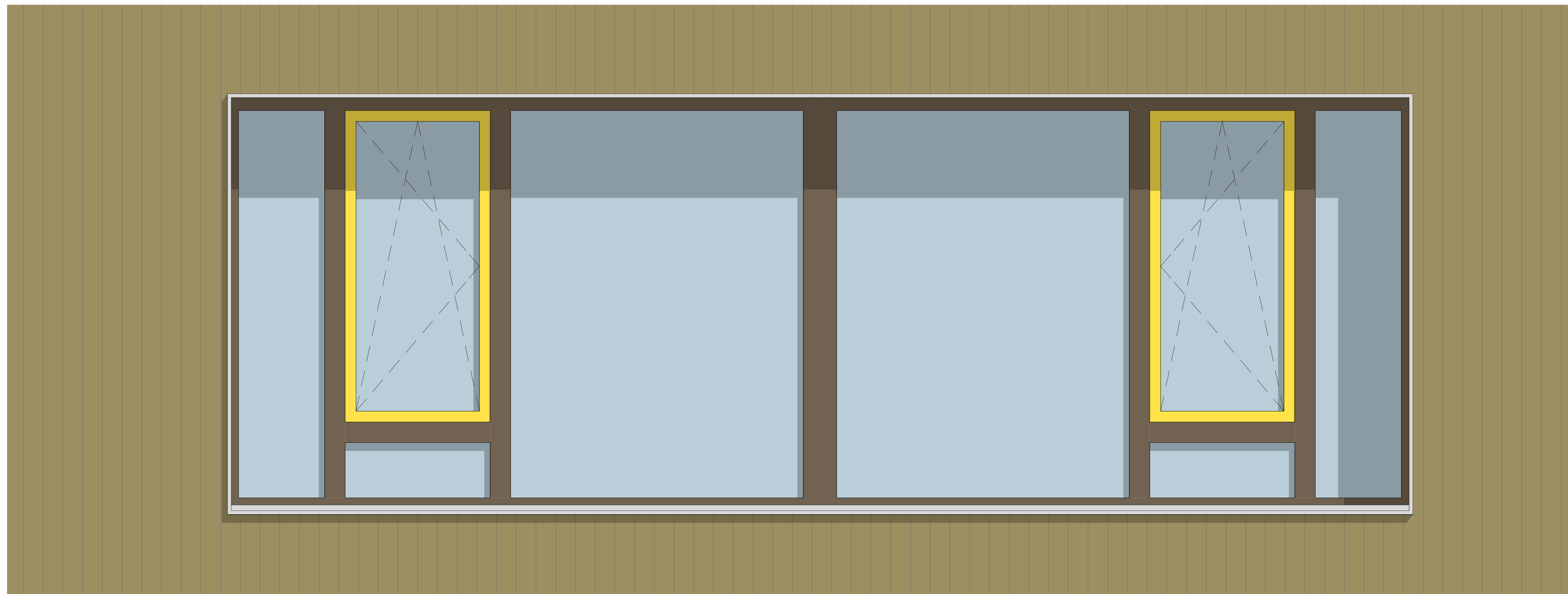
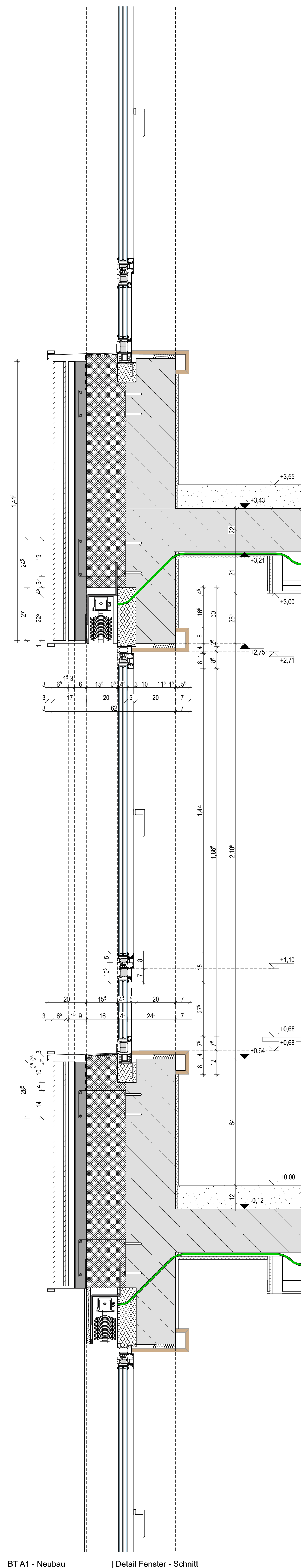
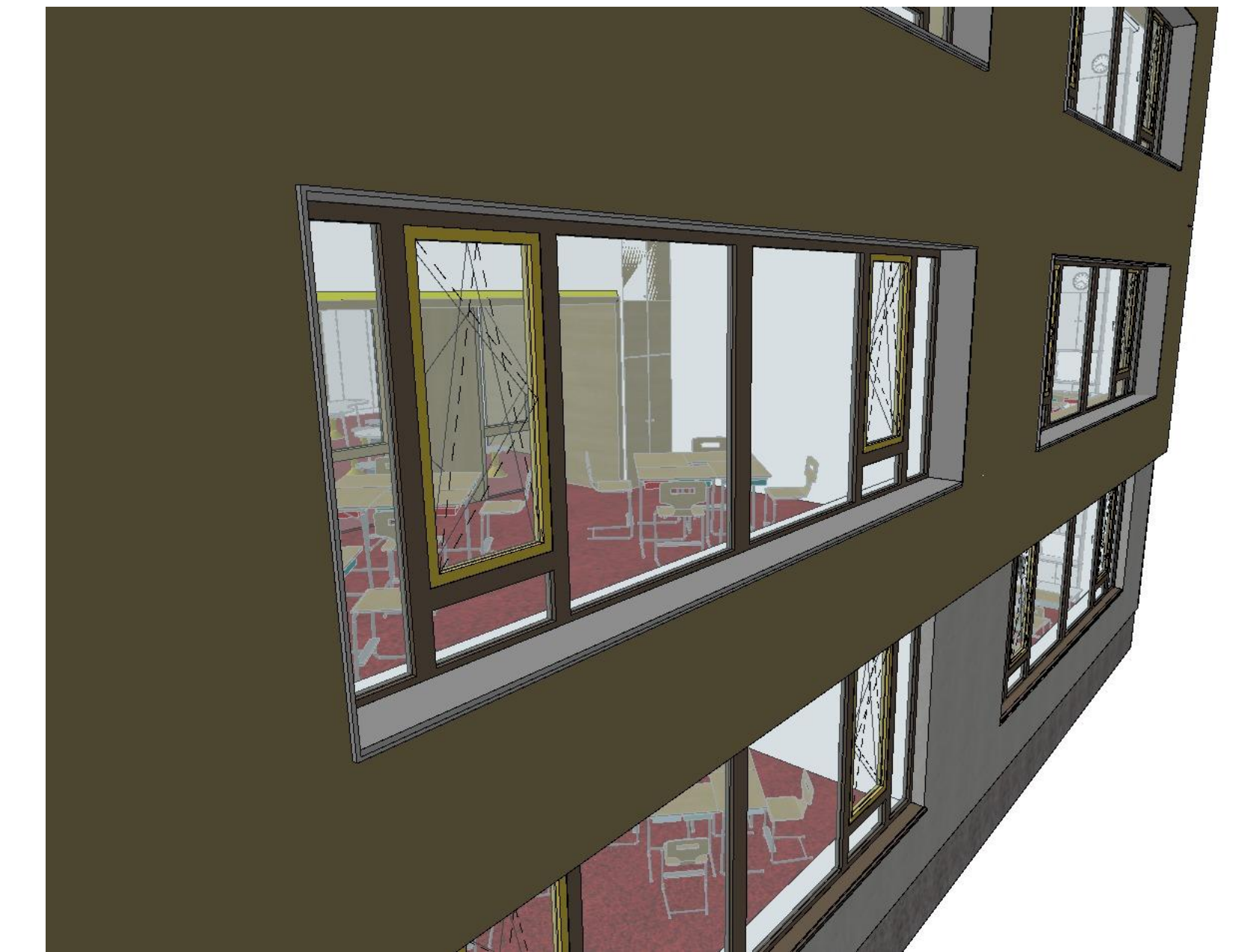

DP_04	Grundschule Altdorf Generalsanierung und Erweiterung
1:10	Fensterband Neubau
BAUHERR :	Stadt Altdorf Röderstraße 10 90518 Altdorf b. Nürnberg
BAUORT:	Gemarkung: Altdorf Flurst.-Nr.: 338/11 Hägenhäuser Str. 5 90518 Altdorf b. Nürnberg

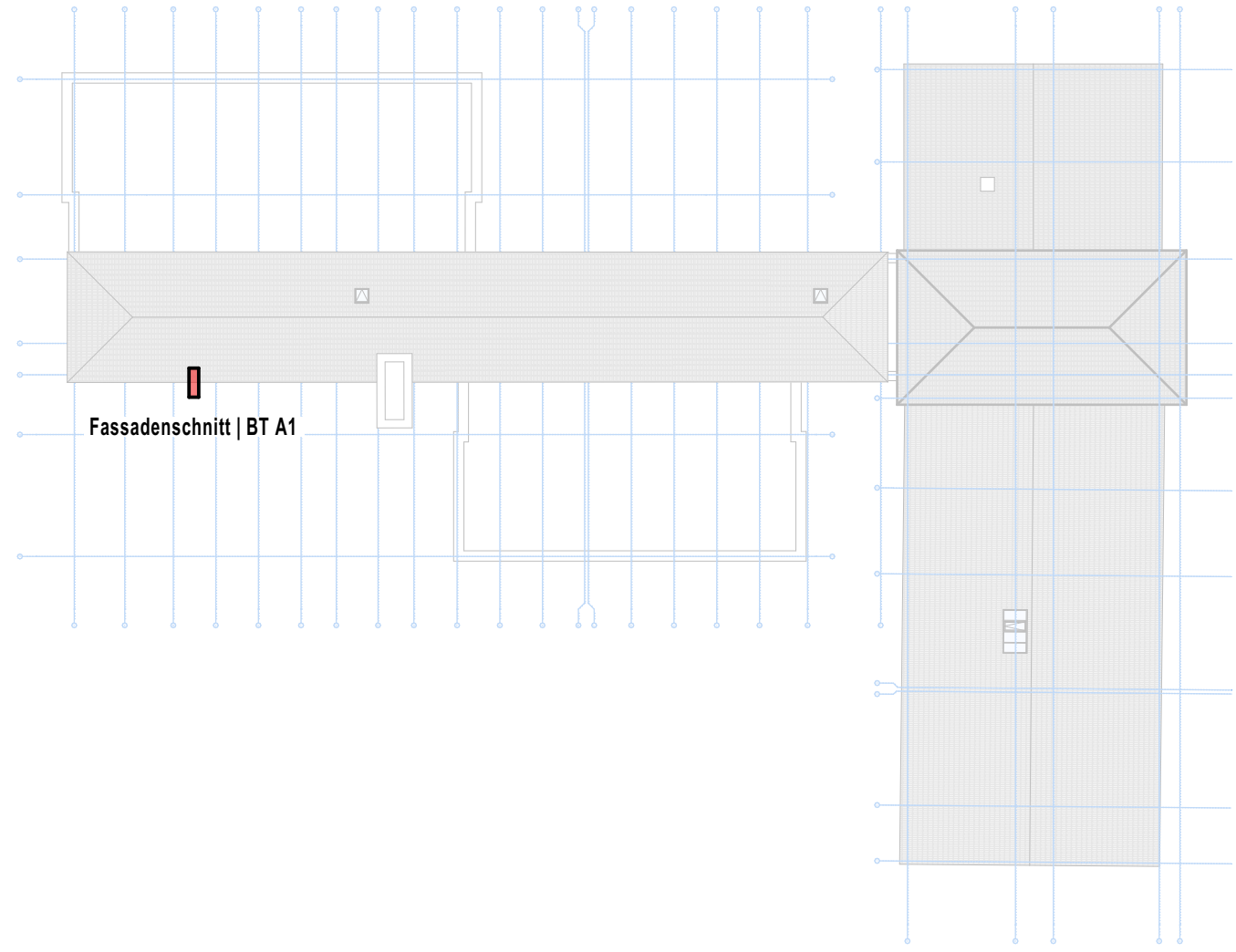
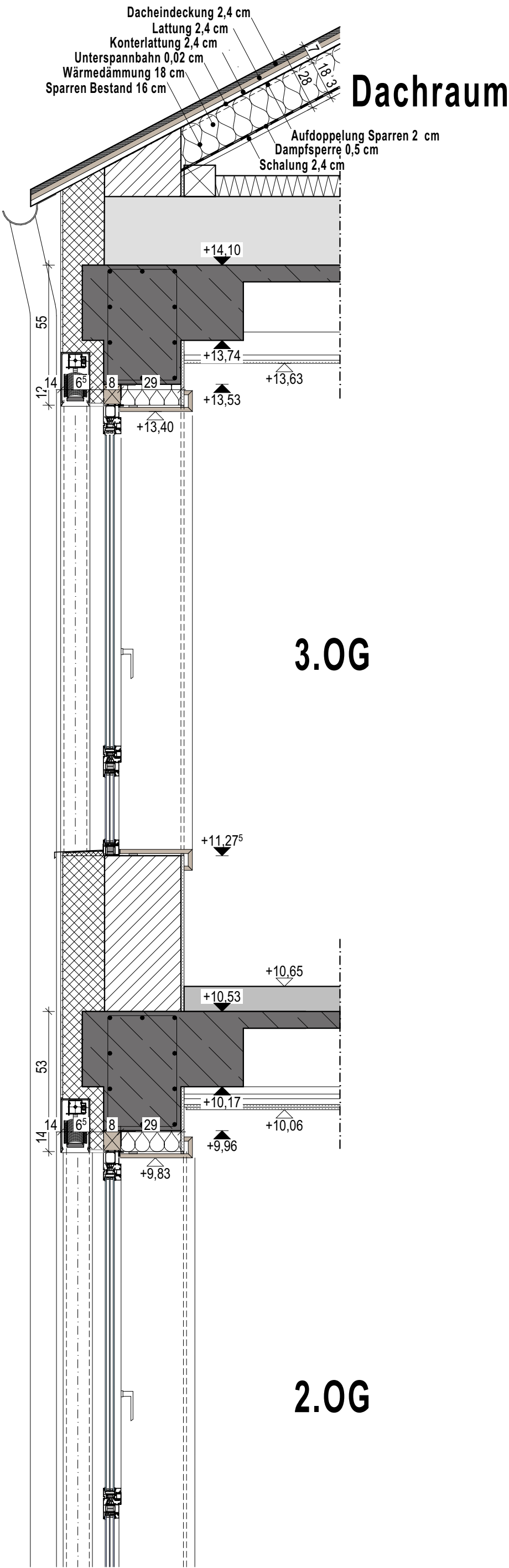

5. Dachaufsicht

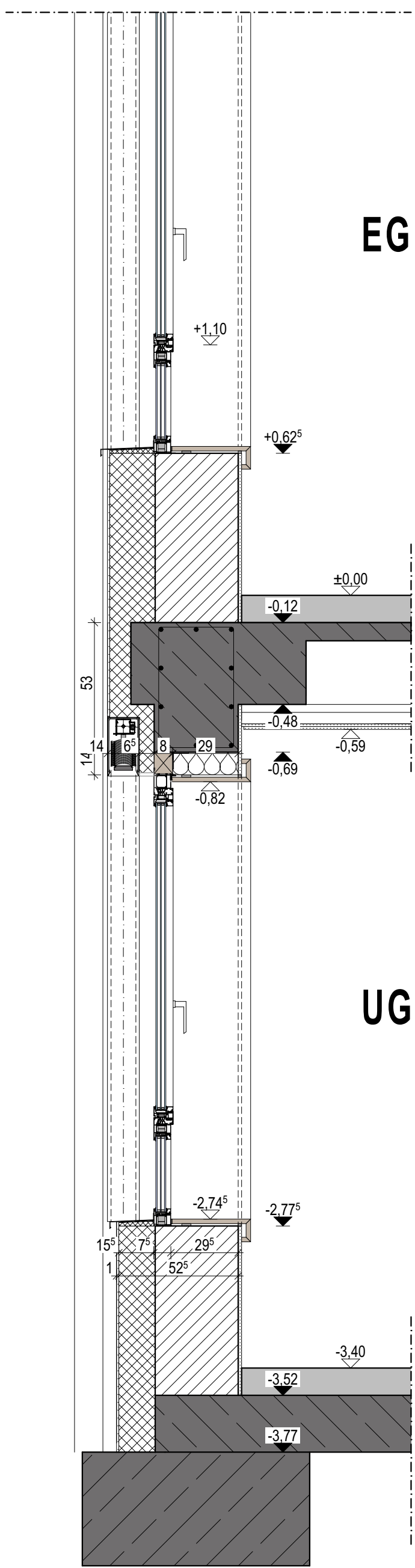

DP_05	Grundschule Altdorf Generalsanierung und Erweiterung
1:20, 1:500	Fassadenschnitt Bestand
BAUHERR:	Stadt Altdorf Röderstraße 10 90518 Altdorf b. Nürnberg
BAUORT:	Gemarkung: Altdorf Flurst.-Nr. 338/11 Hagenhausener Str. 5 90518 Altdorf b. Nürnberg